COMMUNIQUÉ DE PRESSE

EURO RENNES

Vendredi 30 novembre 2018

ILOTS FÉVAL ET BLÉRIOT

CINQ ÉQUIPES D'ARCHITECTES EN LICE POUR LE PROJET SAMSIC

Le groupe Samsic, la Ville de Rennes, Rennes Métropole et Territoires publics ont sélectionné 5 équipes d'architectes parmi les 84 candidatures reçues entre le 21 septembre et le 19 octobre 2018.

Après une visite sur site, le mercredi 12 décembre 2018, les cinq équipes auront trois mois pour approfondir leur proposition. Le projet lauréat sera présenté en avril 2019.

LES 5 ÉQUIPES D'ARCHITECTES

Sou Fujimoto (Tokyo) + Dream (Paris) + a/LTA (Rennes)

JDS / Julien De Smedt Architects (Copenhague et Bruxelles) + Stéphane Maupin (Paris) + Maurer et Gilbert Architectes (Rennes)

Jakob+MacFarlane (Paris) + Jacques Boucheton Architectes (Nantes) + Atelier L2 (Rennes)

Marc Mimram (Paris) + Brenac & Gonzalez & Associés (Paris) + Line Up Architecture (Rennes)

Bruther (Paris et Lausanne) + Christian Kerez (Zürich et Berlin) + David Cras (Rennes)

À PROPOS DE LA PROGRAMMATION

Voir le dossier de presse complet à télécharger sur ce lien (page 9).

LE CALENDRIER

Annonce du projet lauréat : avril 2019
Démarrage des travaux : fin 2020
Livraison : 2023-2024

LES ACTEURS DU PROJET

Investisseur : Samsic
Promoteur : Bâti Armor
Aménageur : Territoires Publics
Architectes-urbanistes de la ZAC EuroRennes : Agence FGP
Collectivités : Ville de Rennes / Rennes Métropole

À PROPOS

EuroRennes : dossier de presse EuroRennes à télécharger sur ce lien

Volumétrie du projet immobilier Samsic © FGP TER

RÉFÉRENCES DES 5 ÉQUIPES

Sou Fujimoto (Tokyo) + Dream (Paris) + a/LTA (Rennes)

L'Arbre Blanc, Montpellier © Sou Fujimoto Architects / Nicolas Laisne Associés / Manal Rachdi OXO Architects

Mille arbres, Paris © Sou Fujimoto Architects / Manal Rachdi OXO Architects

JDS / Julien De Smedt Architects (Copenhague et Bruxelles) + Stéphane Maupin (Paris) + Maurer et Gilbert Architectes (Rennes)

Iceberg, Aarhus (Danemark) © JDS / Julien de Smedt Architects, photo by Mikkel Frost

Loop Tower, Frederikssund (Danemark) © JDS / Julien de Smedt Architects

Jakob+MacFarlane (Paris) + Jacques Boucheton Architectes (Nantes) + Atelier L2 (Rennes)

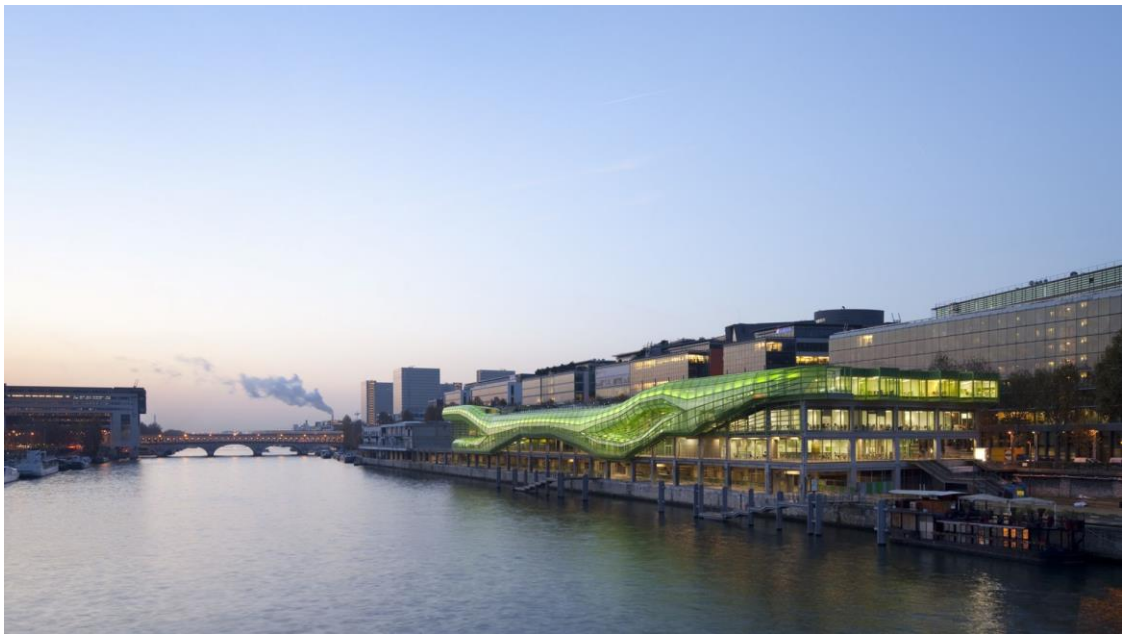

Cité de la mode et du design, Paris © Jakob+MacFarlane

Cube Orange, Lyon © Jakob+MacFarlane

Marc Mimram (Paris) + Brenac & Gonzalez & Associés (Paris) + Line Up Architecture (Rennes)

École Nationale Supérieure d'Architecture, Strasbourg © Marc Mimram

Quai Ouest, Boulogne-Billancourt © Brenac & Gonzalez & Associés

Bruther (Paris et Lausanne) + Christian Kerez (Zürich et Berlin) + David Cras (Rennes)

Résidence pour les chercheurs à la Cité internationale, Paris © Bruther

Zhengzhou Tower, Zhengzhou (Chine) © Christian Kerez

CONTACT PRESSE

Service de presse de Rennes, Ville et Métropole
Mathilde Legeais
m.legeais@rennesmetropole.fr
06.22.25.70.90